

**Agenzia del Territorio  
CATASTO FABBRICATI  
Ufficio Provinciale di  
Torino**

Dichiarazione protocollo n. TO0141209 del 24/02/2011

Planimetria di u.i.u. in Comune di Volpiano

Via Giuseppe Verdi

civ. SN

Identificativi Catastali:

Sezione:  
Foglio: 39  
Particella: 631  
Subalterno: 85

Compilata da:  
Gagliardi Sergio  
Iscritto all'albo:  
Geometri

Prov. Torino

N. 6218

Scheda n. 1

Scala 1:200

**PIANO TERRENO**

Hm= m 3.20

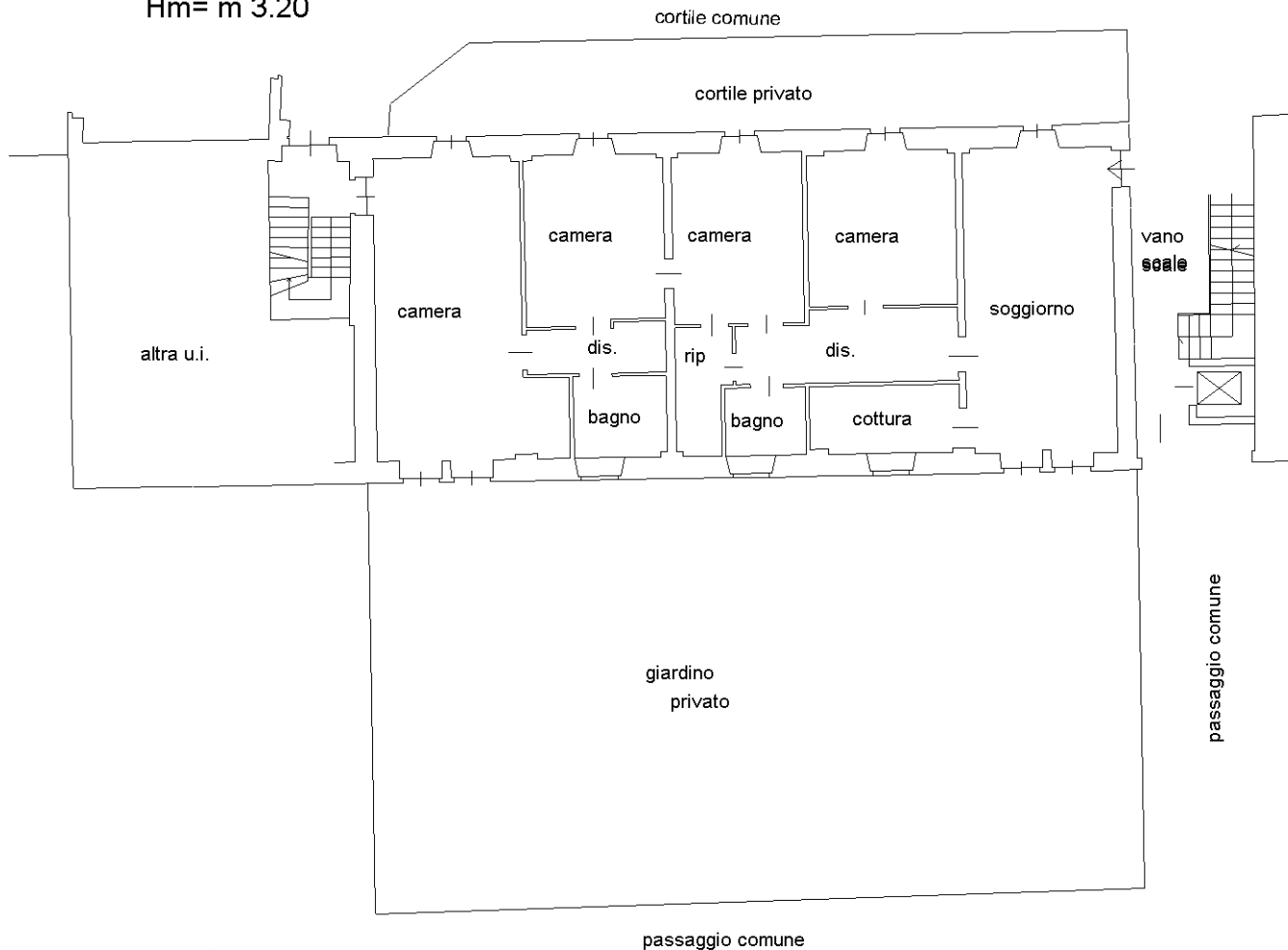

**PIANO INTERRATO**

H= m 2.40

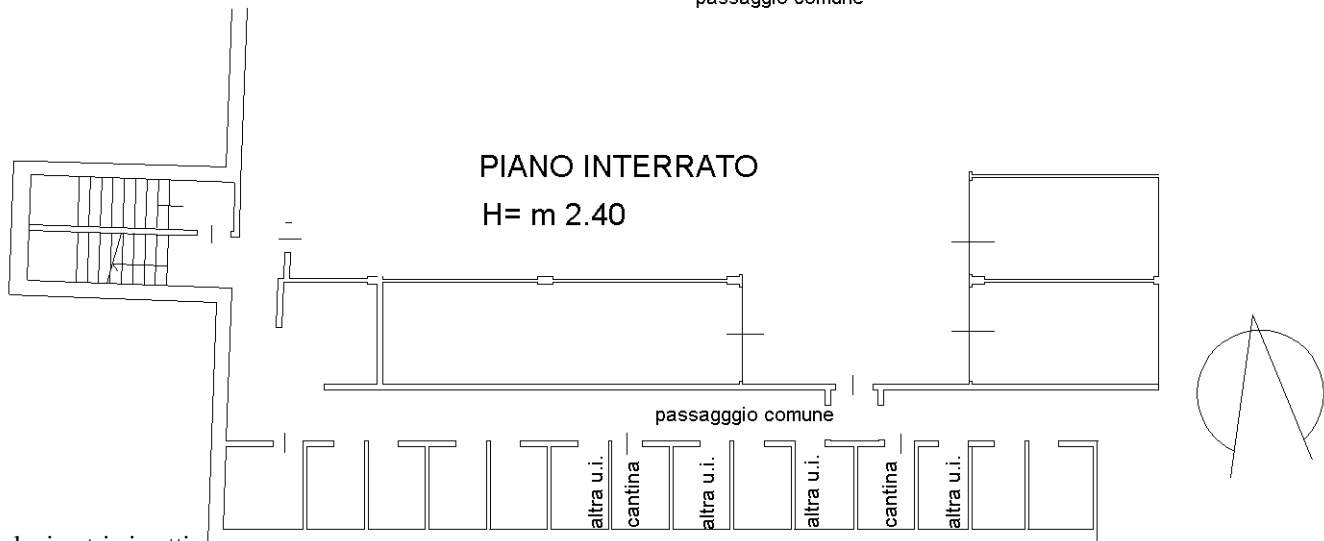

Ultima planimetria in atti

Catasto dei Fabbricati - Situazione al 16/11/2016 - Comune di VOLPIANO (M122) - < Foglio: 39 - Particella: 631 - Subalterno: 85 >  
VIA G. VERDI n. SN piano: S1-T;